Binario monofase per faretti LED 2 metri

Códigos:

Riferimento: IL-CFM2000716

Ficha técnica:

Colore: Bianco
Colore: Nero
IP: IP20
Dimensioni (mm): 35x21x2000mm
Materiale da costruzione: Alluminio
Certificazione: CE - RoHS
Garanzia: 2 años



Variantes disponibles:

Colore: Bianco, Nero

Descripción del producto:

Binario monofase per faretti su binario Binario monofase rinforzato per faretti LED - 2 m

Un da 2 metri per i tuoi faretti LED su binario.
In alluminio estruso con linea di rame su tutta la lunghezza, garantisce un montaggio pulito a soffitto o a superficie e un funzionamento senza sfarfallio.

? 2 m? Monofase? 2200W / 10A? Alluminio

2 m

LunghezzaMonofase
Tipo2200W / 10A
Carico maxAlluminio
Materiale

Il **binario monofase per faretti LED** è progettato per il montaggio a soffitto o a superficie, su una lunghezza di **2 metri**. Compatibile con tutti i nostri faretti LED monofase su binario, offre una soluzione di illuminazione flessibile e professionale per orientare la luce dove serve.

Realizzato in **alluminio estruso rinforzato**, con una linea di rame su tutta la lunghezza, garantisce un corretto inserimento dei faretti ed evita lo sfarfallio dovuto a cattivi collegamenti. Il binario (sezione 35x21 mm) include l'alimentatore iniziale e un tappo finale in termoplastica dello stesso colore, per un'adeguata protezione. Si taglia facilmente con un seghetto alternativo per metalli e numerosi accessori di giunzione permettono di creare angoli o forme.

Perché scegliere questo prodotto? **? Linea di rame continua**

Evita lo sfarfallio e garantisce un contatto affidabile dei faretti. **? Alluminio rinforzato**

Robusto e durevole, facile da tagliare alla lunghezza desiderata. **? Fino a 2200W / 10A**
Capacità sufficiente per più faretti su una stessa linea. Caratteristiche tecniche Tipo di prodottoBinario monofase per faretti LEDLunghezza2 mTipoMonofase (una linea)Sezione del binario35x21 mmMaterialeAlluminio estruso rinforzatoCarico massimo2200W / 10AMontaggioSoffitto o superficieInclusoAlimentatore iniziale e tappo finale Vantaggi

- **Linea di rame continua:** contatto affidabile, senza sfarfallio.
- **Alluminio rinforzato:** robusto e durevole.
- **Fino a 2200W / 10A:** più faretti su una linea.
- **Taglio facile:** con un seghetto alternativo per metalli.
- **Accessori di giunzione:** per creare angoli e forme.
- **Kit completo:** alimentatore iniziale e tappo finale inclusi.

Applicazioni consigliate ?**Negozi e punti vendita** — illuminazione orientabile dei prodotti.?**Musei e gallerie** — valorizzazione delle opere.?**Vetrine** — illuminazione d'accento.?**Uffici** — illuminazione modulabile. Guida all'installazione 1**Togliere la corrente**
Interrompere l'alimentazione prima dell'installazione.2**Fissare il binario**
Fissa il binario a soffitto o a superficie; taglialo a misura se necessario.3**Collegare l'alimentazione**
Collega l'alimentatore iniziale a 230V e monta il tappo finale.4**Installare i faretti**

Aggancia i faretti LED monofase sul binario (max 2200W / 10A per linea). Domande frequenti **Quale carico massimo supporta?**

Fino a 2200W / 10A per linea nelle installazioni domestiche. **Con quali faretti è compatibile?**

Con tutti i nostri faretti LED monofase su binario. **Si può tagliare?**
Sì, si taglia facilmente con un seghetto alternativo per metalli; sono disponibili accessori di giunzione. ?

Linea di rame
Senza sfarfallio?

Alluminio
Rinforzato?

2200W / 10A
Carico max?

Disponibile
Spedizione rapida

Galería de imágenes:


2 m.


2m.


2m.

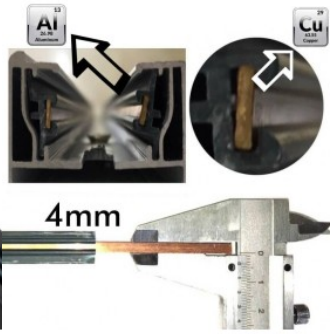
Al
Cu
4mm

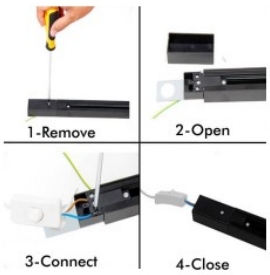
1-Remove
2-Open
3-Connect
4-Close



