Anello Inclinabile circolare da incasso Nero per lampadine GU10/MR16

Códigos:

Riferimento: LM4326



Ficha técnica:

Base: MR16
Base: GU10
Colore: Nero
IP: IP20
Dimensioni (mm): Ø93x41mm
Materiale da costruzione: Alluminio
Certificazione: CE - RoHS
Garanzia: 5 años

Variantes disponibles:

Descripción del producto:

Anello rotondo orientabile per faretti da incasso GU10/MR16 Anello da incasso rotondo orientabile nero opaco per lampadina LED GU10/MR16

L' ospita le tue lampadine dicroiche LED (Ø50 mm). Design moderno ed elegante in alluminio, foro Ø86 mm, dimensioni esterne Ø93 mm. Portalampada GU10 incluso.

?? GU10/MR16? Noir mat? Inclinable

Rotondo

FormaGU10/MR16
LampadinaØ86 mm
ForoØ93 mm
Dim. est.

L'**anello da incasso rotondo orientabile nero opaco** è ideale per installare lampadine dicroiche LED, sia MR16 sia GU10 (Ø50 mm standard). Il design moderno e curato crea ambienti esclusivi e sofisticati, unendo funzionalità ed estetica in qualsiasi tipo di soffitto.

Realizzato in **alluminio** con una finitura nero opaco, garantisce resistenza e durata, per un'installazione estetica e funzionale a lungo termine. Si incassa in un foro di Ø86 mm e presenta dimensioni esterne di Ø93 mm (profondità 41 mm). Il design orientabile permette di dirigere la luce verso la zona desiderata. Portalampada GU10 incluso. La lampadina non è inclusa.

Perché scegliere questo prodotto? **? GU10 e MR16**

Compatibile con lampadine dicroiche Ø50 mm (non inclusa). **? Orientabile**

Dirigi la luce dove vuoi. **? Finitura nero opaco**
alluminio, resistente e durevole. Caratteristiche tecniche Tipo di prodottoAnello da incasso rotondo orientabileCompatibilitàLampadine LED GU10 / MR16 (Ø50 mm)Foro a soffittoØ86 mmDimensioni esterneØ93 mmProfondità41 mmMaterialealluminioFinituranero opacoOrientamentoOrientabilePortalampadaGU10 incluso Vantaggi

- **Compatibile GU10/MR16:** lampadina Ø50 mm (non inclusa).
- **Orientabile:** fascio direzionabile.
- **Finitura nero opaco:** design elegante.
- **alluminio:** resistente e durevole.
- **Foro Ø86 mm:** dim. est. Ø93 mm.
- **Portalampada GU10 incluso:** installazione facile.

Applicazioni consigliate ?**Soggiorni e camere** — illuminazione da incasso decorativa.?**Negozi e hotel** — valorizzazione.?**Corridoi e ingressi** — integrazione elegante.?**Controsoffitti** — faretti GU10/MR16. Guida all'installazione 1**Preparare il foro**
Realizza un foro di Ø86 mm nel soffitto.2**Inserire la lampadina**
Monta una lampadina GU10 o MR16 (non inclusa) nel portalampada incluso.3**Incassare l'anello**
Inserisci l'anello nel foro tramite le molle.4**Orientare e verificare**

Regola l'inclinazione e verifica l'illuminazione. Domande frequenti **La lampadina è inclusa?**

No, ospita una lampadina GU10 o MR16 Ø50 mm (non inclusa). **Quale foro è necessario?**

Ø86 mm (dimensioni esterne Ø93 mm). **Il fascio è orientabile?**
Sì, il design orientabile permette di dirigere la luce. ?

GU10/MR16
Rotondo?

Ø86 mm
Ø93 mm?

nero opaco
Orientabile?

Disponibile
Spedizione rapida

Galería de imágenes:





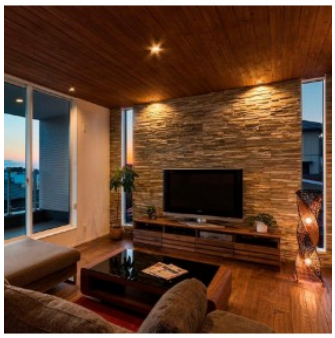

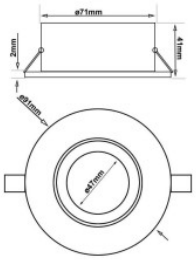
ø71mm
41mm
2mm
ø51mm
ø47mm