Profilo da incasso Grigio 24x7mm per striscia LED - 2 metri

Códigos:

Riferimento: IL-4428-G



Ficha técnica:

Colore: Plata
Dimensioni (mm): 24x7x2000mm
Materiale da costruzione: Alluminio + PC
Certificazione: CE - RoHS
Garanzia: 3 años

Variantes disponibles:

Colore: Plata

Descripción del producto:

Profilo in alluminio con diffusore opale Profilo in alluminio grigio 24x7 mm per striscia LED - 2 m

Installa le tue strisce LED in modo pulito e professionale con questo da 2 metri. Il diffusore opale garantisce una luce omogenea senza punti luminosi e migliora la dissipazione del calore della striscia, per una finitura elegante e duratura.

? 24x7 mm? 2 m? Alluminio? IP20

24x7 mm

Dimensioni2 m
LunghezzaAlluminio
MaterialeIP20
Uso interno

Il **profilo in alluminio grigio 24x7 mm** è una soluzione elegante e funzionale per l'installazione di strisce LED in interni. Lungo **2 metri**, è progettato per il montaggio a incasso in mobili, soffitti o superfici interne, migliorando sia l'estetica sia la dissipazione del calore della striscia LED.

Realizzato in alluminio di alta qualità, è robusto e durevole. Il **diffusore opale** incluso garantisce una distribuzione uniforme della luce, riduce l'abbagliamento e protegge la striscia. Lo spazio utile di 12 mm è compatibile con le strisce LED IP20. Richiede un'apertura larga 17 mm. Può essere tagliato a misura con un seghetto e viene fornito con tutti gli accessori di montaggio (clip e tappi).

Perché scegliere questo prodotto? **? Diffusore opale**

Una luce omogenea, senza punti luminosi visibili. **? Alluminio robusto**

Migliora la dissipazione del calore e prolunga la durata della striscia. **? Taglio su misura**
Si taglia facilmente con un seghetto per adattarsi al tuo progetto. Caratteristiche tecniche Tipo di prodottoProfilo in alluminio per striscia LEDDimensioni24x7 mmLunghezza2 m (2000 mm)MaterialeAlluminio grigioDiffusoreOpaleTipo di montaggioMontaggio a incasso in mobili, soffitti o superfici interneProtezioneIP20 (interno)Accessori inclusiDiffusore, clip di fissaggio e tappi Vantaggi

- **Finitura professionale:** installazione pulita e curata della striscia LED.
- **Diffusore opale:** luce uniforme senza punti caldi.
- **Dissipazione del calore:** l'alluminio prolunga la durata della striscia.
- **Taglio su misura:** regolabile alla lunghezza desiderata.
- **Kit completo:** clip di montaggio e tappi inclusi.

Applicazioni consigliate ?**Soffitti e pareti** — illuminazione lineare decorativa.?**Mobili e mensole** — illuminazione d'accento.?**Vetrine e negozi** — valorizzazione dei prodotti.?**Cucine e arredi** — illuminazione funzionale interna. Guida all'installazione 1**Misurare e tagliare**
Taglia il profilo alla lunghezza desiderata con un seghetto.2**Inserire la striscia LED**
Inserisci la striscia LED (larghezza compatibile) nel profilo.3**Fissare il profilo**
Fissalo con le clip incluse secondo il tipo di montaggio.4**Montare il diffusore**

Aggancia il diffusore opale, monta i tappi e collega la striscia. Domande frequenti **Quale larghezza di striscia accetta?**

Lo spazio utile di 12 mm è compatibile con le strisce LED IP20. **Si può tagliare?**

Sì, si taglia facilmente con un seghetto per adattarsi al tuo progetto. **È adatto all'esterno?**
No, è destinato all'uso interno (IP20). ?

Diffusore opale
Luce omogenea?

Alluminio
Dissipazione calore?

2 m
Taglio su misura?

Disponibile
Spedizione rapida

Galería de imágenes:

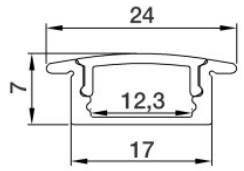
24
7
12,3
17



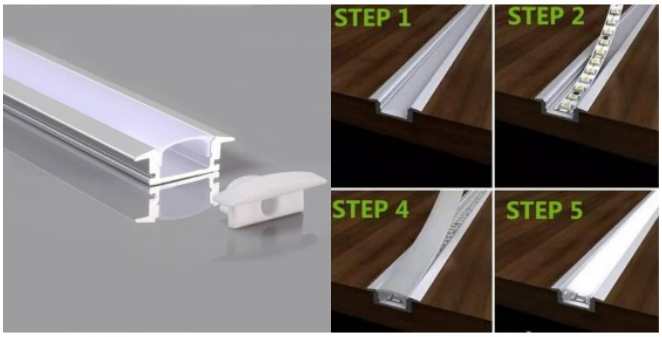
STEP 1
STEP 2
STEP 4
STEP 5




PRIMOR
PRIMOR

