Binario trifase per faretti LED - 1 metro

Códigos:

Riferimento: CT8065

Ficha técnica:

Colore: Bianco
Colore: Nero
IP: IP20
Dimensioni (mm): 1000mm
Materiale da costruzione: Alluminio
Certificazione: CE - RoHS
Garanzia: 3 años



Variantes disponibles:

Colore: Bianco, Nero

Descripción del producto:

Binario trifase per faretti su binario Binario trifase rinforzato per faretti LED - 1 m

Un in alluminio da 1 metro (sezione 32x36 mm) per i tuoi faretti LED. Base stabile e sicura, fornito con alimentatore iniziale e tappo finale: perfetto per installazioni multi-circuito.

? 1 m? Trifase? Alluminio? 32x36 mm

1 m
LunghezzaTrifase
Tipo32x36 mm

SezioneAlluminio
Materiale

Il **binario trifase rinforzato in alluminio da 1 metro** è una soluzione robusta e durevole per l'illuminazione LED su binario. Realizzato in alluminio di alta qualità, fornisce una base stabile e sicura per l'installazione di faretti LED trifase in una varietà di ambienti.

Con una **sezione di 32x36 mm**, include un **alimentatore iniziale** e un **tappo finale** per un'installazione facile e una finitura professionale. Il design permette di tagliarlo facilmente a misura con un seghetto per metalli, rendendolo altamente adattabile a diversi spazi e configurazioni multi-circuito.

Perché scegliere questo prodotto? **? Binario trifase**

Più circuiti indipendenti su una stessa linea. **? Alluminio rinforzato**

Base stabile, robusta e durevole. **? Taglio su misura**

Si taglia facilmente con un seghetto per metalli. Caratteristiche tecniche Tipo di prodottoBinario trifase per faretti LEDLunghezza1 mTipoTrifaseSezione32x36 mmMaterialeAlluminio rinforzatoCompatibilitàFaretti LED su binario trifaseInclusoAlimentatore iniziale e tappo finale Vantaggi

- **Binario trifase:** più circuiti indipendenti.
- **Alluminio rinforzato:** base stabile e durevole.
- **Taglio su misura:** con un seghetto per metalli.
- **Kit completo:** alimentatore iniziale e tappo finale inclusi.
- **Adattabile:** per diversi spazi e configurazioni.

Applicazioni consigliate ?**Negozi e punti vendita** — illuminazione multi-circuito su binario.?**Musei e gallerie** — valorizzazione delle opere.?**Showroom e vetrine** — illuminazione flessibile.?**Spazi professionali** — installazioni trifase.
Guida all'installazione 1**Togliere la corrente**
Interrompere l'alimentazione prima dell'installazione.2**Fissare il binario**
Fissa il binario a soffitto o a superficie; taglialo a misura se necessario.3**Collegare l'alimentatore**
Collega l'alimentatore iniziale e monta il tappo finale.4**Installare i faretti**

Aggancia i faretti LED trifase sul binario. Domande frequenti **Qual è la sua sezione?**

32x36 mm, in alluminio rinforzato. **Con quali faretti è compatibile?**

Con i faretti LED su binario trifase. **Si può tagliare?**
Sì, si taglia facilmente con un seghetto per metalli. ?

Trifase
Multi-circuito?

Alluminio
Rinforzato?

1 m
32x36 mm?

Disponibile
Spedizione rapida

Galería de imágenes:






INCLUDED
1000 mm



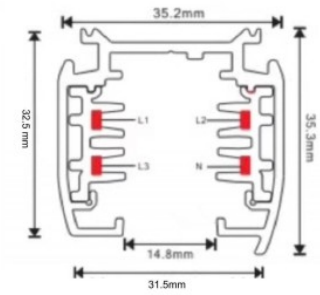
35.2mm
32.5 mm
35.3mm
L1
L2
L3
N
14.8mm
31.5mm




INCLUDED
1000 mm



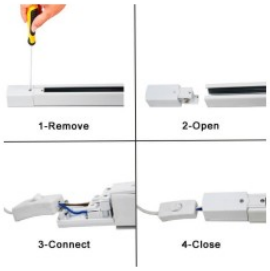
1-Remove
2-Open
3-Connect
4-Close