Profilo in alluminio integrazione cartongesso 58x15mm 2m per strip LED

Códigos:

Riferimento: IL-LM3873

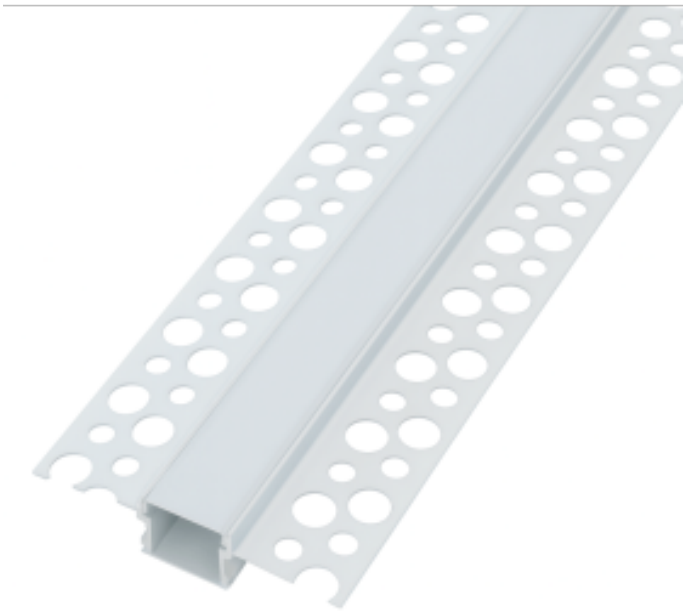

Ficha técnica:

Colore: Plata
IP: IP20
Dimensioni (mm): 58x15x2000mm
Materiale da costruzione: Alluminio + PC
Certificazione: CE - RoHS
Garanzia: 3 años

Variantes disponibles:

Descripción del producto:

Profilo cartongesso 58x15 mm 2 m per striscia LED, da incasso Profilo in alluminio per cartongesso 58x15 mm 2 m da incasso striscia LED

Il per l'integrazione nel permette di incassare e proteggere le strisce LED in soffitti e pareti finiti, per un aspetto pulito e professionale. Senza bordo visibile, crea linee di luce integrate e continue.

? 58x15 mm? 2 m? Aluminium? Pladur

58x15 mm

Sezione2 m
LunghezzaAlluminio
MaterialeCartongesso
Integrazione

Il **profilo in alluminio lungo 2 metri, 58x15 mm** per l'integrazione nel cartongesso è progettato appositamente per le applicazioni di illuminazione a striscia LED. Offre una soluzione pratica ed estetica per incassare e proteggere le strisce LED in soffitti e pareti finiti in cartongesso, dando all'installazione un aspetto pulito e professionale.

L'integrazione nel cartongesso permette di ottenere linee di luce perfettamente incassate, senza bordo visibile, per un effetto architettonico moderno e continuo. In alluminio, assicura anche una buona dissipazione termica, prolungando la durata della striscia LED. Ideale per cornici luminose, illuminazioni indirette e progetti di decorazione interna curati.

Perché scegliere questo prodotto? **? Integrazione cartongesso**
Incassato nel cartongesso, senza bordo visibile. **? Alluminio, dissipazione**
Protegge la striscia LED e ne prolunga la durata. **? 58x15 mm, 2 m**
Linee di luce continue, aspetto professionale. Caratteristiche tecniche Tipo di prodottoProfilo in alluminio per cartongessoSezione58x15 mmLunghezza2 mMaterialeAlluminioIntegrazioneCartongessoCompatibilitàStrisce LEDUsoSoffitti e pareti interni Vantaggi

- **Integrazione cartongesso:** senza bordo visibile.
- **58x15 mm, 2 m:** da incasso.
- **Alluminio:** dissipazione termica.
- **Strisce LED:** protette.
- **Linee continue:** aspetto pro.
- **Soffitti e pareti:** interni.

Applicazioni consigliate ?**Cornici luminose** — illuminazione indiretta.?**Soffitti in cartongesso** — striscia incassata.?**Pareti finite** — linee continue.?**Decorazione interna** — aspetto professionale. Guida all'installazione 1**Preparare l'alloggiamento**
Integra il profilo nella struttura in cartongesso.2**Posare la striscia LED**
Posiziona la striscia LED all'interno del profilo.3**Finire il cartongesso**
Esegui le finiture per un risultato senza bordo.4**Collegare**
Collega la striscia e verifica l'illuminazione. Domande frequenti **Qual è la lunghezza?**
2 metri, sezione 58x15 mm. **A cosa serve?**
A incassare le strisce LED nel cartongesso. **Qual è il vantaggio?**
Un risultato senza bordo visibile e una buona dissipazione termica. ?

58x15 mm
2 m?

Alluminio
Cartong.?

Incassato
Striscia LED?

Disponibile
Spedizione rapida

Galería de imágenes:

