Lampada a sospensione lineare LED LOLA Bianco 60W

Códigos:

Referencia: 17013-15-BL

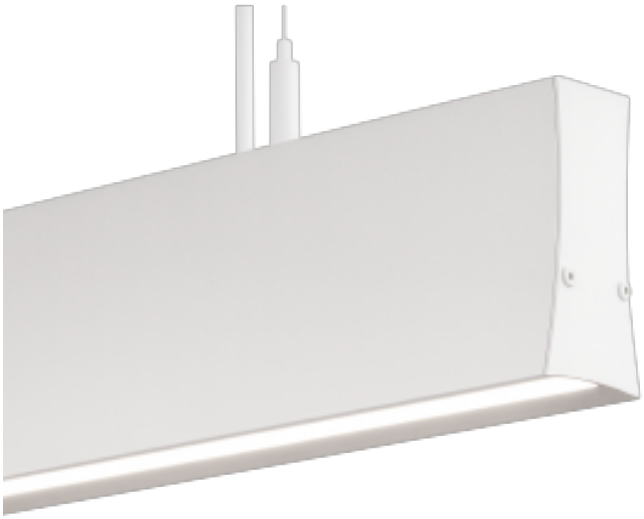

Ficha técnica:

Potenza (W): 60
Voltaggio nominale (V): 85-265V
Temperatura di colore CCT: 2700K
Temperatura di colore CCT: 4000K
Temperatura di colore CCT: 6000K
LED: SMD3040
Efficacia luminosa (Lm/W): 110
Lumen (Lm): 6600
CRI: +82
Colore: Bianco
IP: IP20
Angolo luminoso: 60º
Frequenza (Hz): 50-60Hz
Fattore di potenza: 0,97
Dimensioni (mm): 1500x88x40mm
Materiale: Alluminio + PC
Intervallo di temperatura: -20ºC ~ +55ºC
Classe Energia 2021: A+
Classe Energia 2023: C
Vita stimata di diodo: 50.000h
Certificazione: CE - RoHS
Garanzia: 5 años

Variantes disponibles:

Temperatura di colore: Bianco caldo 2700K, Bianco neutro 4000K, Bianco freddo 6000K
Sistema di regolazione: Non dimmerabile (On/Off), TRIAC, DALI

Descripción del producto:

Lampada Lineare LED Sospesa DESIGN LOLA - 150cm

Il tempo di produzione per questa lampada è di circa 5-7 giorni lavorativi

Design Minimalista e Alte Prestazioni

La **Lampada Lineare LED Sospesa DESIGN LOLA** è una soluzione di illuminazione professionale, prodotta in Spagna, progettata per offrire illuminazione efficiente e di alta qualità in ambienti esigenti. Con un **profilo in alluminio verniciato bianco opaco** e un design moderno, è ideale per spazi che richiedono illuminazione elegante e funzionale.

Dotata di **chip LED SMD3040**, garantisce un'efficienza eccezionale di **110Lm/W**, emettendo un flusso luminoso di **6600 lumen** con un consumo ridotto di soli **60W**. Perfetta per uso intensivo fino a 24h, assicura durata e affidabilità in qualsiasi contesto.

Comfort Visivo ed Efficienza

Il design della **Lampada Lineare LOLA** integra un **diffusore microprismatico** che riduce l'indice di abbagliamento a **UGR19**, garantendo un'illuminazione uniforme e confortevole per uffici, studi e ambienti di lavoro. Questa soluzione evita l'affaticamento visivo, migliorando comfort e produttività.

Installazione e Collegamento Facili

La lampada include un **kit di sospensione regolabile** fino a 2 metri, che permette di appenderla al soffitto e regolare l'altezza in base alle esigenze. Il collegamento elettrico avviene direttamente a **230V** tramite il cavo fornito, per un'installazione rapida e sicura.

Specifiche Tecniche

- **Consumo:** 60W
- **Flusso luminoso:** 6600 lumen
- **Efficienza:** 110Lm/W
- **Chip LED:** SMD3040
- **Indice di abbagliamento:** UGR19
- **Materiale:** Alluminio verniciato bianco opaco
- **Diffusore:** Microprismatico
- **Dimensioni:** 1500x88x40mm
- **Installazione:** Sospesa con kit regolabile fino a 2m
- **Collegamento:** Diretto a 230V
- **Uso:** Interno, progettata per uso intensivo fino a 24h
- **Garanzia:** 5 anni

Vantaggi del Prodotto

- **Alta efficienza:** 110Lm/W per basso consumo energetico.
- **Design professionale:** Prodotta in Spagna con materiali di alta qualità.
- **Comfort visivo:** Diffusore microprismatico che riduce l'abbagliamento.
- **Versatilità:** Ideale per uffici, studi, coworking e spazi commerciali.
- **Installazione semplice:** Kit di sospensione regolabile e collegamento diretto 230V inclusi.

Usi e Applicazioni

La **Lampada Lineare LED DESIGN LOLA** è perfetta per vari ambienti che richiedono illuminazione efficiente e di design:

- **Uffici e Coworking:** Offre luce uniforme e confortevole.
- **Studi e Laboratori:** Ideale per lavori di precisione visiva.
- **Spazi Commerciali:** Unisce eleganza e funzionalità.
- **Aule e Biblioteche:** Migliora il comfort visivo negli ambienti educativi.
- **Case:** Perfetta per aree di lavoro e studi domestici.

Galería de imágenes:

Premiumled

Ficha técnica
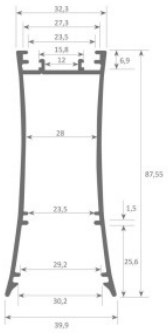
Datasheet