Anneau Inclinable circulaire Noir encastrable pour ampoules GU10/MR16

Codes produits :

Référence LM4326



caractéristiques du produit :

Culot: GU10
Culot: MR16
Couleur: Noir
IP: IP20
Mesures (mm): Ø93x41mm
Matériau de construction: Aluminium
Certificats: CE - RoHS
Garantie: 5 ans

Attributs du produit :

Description du produit :

Anneau rond inclinable pour spots encastrés GU10/MR16 Anneau encastrable rond inclinable noir mat pour ampoule LED GU10/MR16

L' accueille vos ampoules dichroïques LED (Ø50 mm). Design moderne et élégant en aluminium, découpe Ø86 mm, dimensions extérieures Ø93 mm. Porte-lampe GU10 inclus.

?? GU10/MR16? Noir mat? Inclinable

Rond
FormeGU10/MR16
AmpouleØ86 mm
DécoupeØ93 mm
Dim. ext.

L'**anneau encastrable rond inclinable noir mat** est idéal pour l'installation d'ampoules dichroïques LED, à la fois MR16 et GU10 (Ø50 mm standard). Son design moderne et soigné permet de créer des environnements exclusifs et sophistiqués, alliant fonctionnalité et esthétique dans tout type de plafond.

Fabriqué en **aluminium** avec une finition noir mat, il garantit résistance et durabilité, pour une installation esthétique et fonctionnelle à long terme. Il s'encastre dans une découpe de Ø86 mm et présente des dimensions extérieures de Ø93 mm (profondeur 41 mm). Son design inclinable permet d'orienter la lumière vers la zone souhaitée. Porte-lampe GU10 inclus. L'ampoule n'est pas incluse.

Pourquoi choisir ce produit ? **? GU10 et MR16**

Compatible avec les ampoules dichroïques Ø50 mm (non incluse). **? Inclinable et orientable**

Dirigez la lumière où vous le souhaitez. **? Finition noir mat**
aluminium, résistant et durable. Caractéristiques techniques Type de produitAnneau encastrable rond inclinableCompatibilitéAmpoules LED GU10 / MR16 (Ø50 mm)Découpe au plafondØ86 mmDimensions extérieuresØ93 mmProfondeur41 mmMatériaualuminiumFinitionnoir matOrientationInclinablePorte-lampeGU10 inclus Avantages

- **Compatible GU10/MR16 :** ampoule Ø50 mm (non incluse).
- **Inclinable :** faisceau orientable.
- **Finition noir mat :** design élégant.
- **aluminium :** résistant et durable.
- **Découpe Ø86 mm :** dimensions ext. Ø93 mm.
- **Porte-lampe GU10 inclus :** installation facile.

Applications recommandées ?**Salons et chambres** — éclairage encastré décoratif.?**Commerces et hôtels** — mise en valeur.?**Couloirs et halls** — intégration élégante.?**Faux plafonds** — spots GU10/MR16. Guide d'installation 1**Préparer la découpe**
Réalisez une découpe de Ø86 mm dans le plafond.2**Insérer l'ampoule**
Montez une ampoule GU10 ou MR16 (non incluse) dans le porte-lampe inclus.3**Encastrer l'anneau**
Insérez l'anneau dans la découpe via ses ressorts.4**Orienter et vérifier**

Réglez l'inclinaison et vérifiez l'éclairage. Questions fréquentes **L'ampoule est-elle incluse ?**

Non, il accueille une ampoule GU10 ou MR16 Ø50 mm (non incluse). **Quelle est la découpe nécessaire ?**

Ø86 mm (dimensions extérieures Ø93 mm). **Le faisceau est-il orientable ?**
Oui, son design inclinable permet d'orienter la lumière. ?

GU10/MR16
Rond?

Ø86 mm
Ø93 mm?

Noir mat
Inclinable?

En stock
Expédition rapide

Galerie de produits :





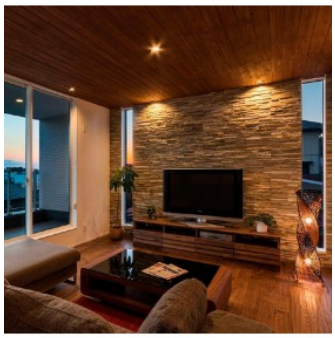

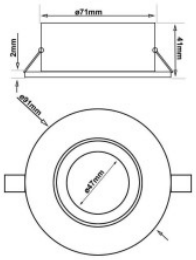
ø71mm
41mm
2mm
ø51mm
ø47mm