Luminaire linéaire suspension LED LOLA Blanc 60W

Codes produits :

Référence 17013-15-BL

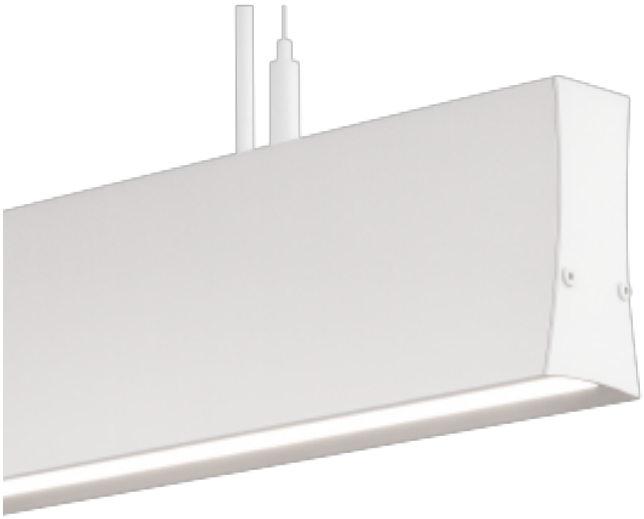

caractéristiques du produit :

Puissance (W): 60
Tension (V): 85-265V
Température CCT: 2700K
Température CCT: 4000K
Température CCT: 6000K
LED: SMD3040
Efficacité lumineuse (Lm/W): 110
Luminosité (Lm): 6600
CRI: +82
Couleur finie: Blanc
IP: IP20
Angle d'ouverture: 60º
Fréquence (Hz): 50-60Hz
Facteur de puissance: 0.97
Mesures (mm): 1500x88x40mm
Matériau de construction: Aluminium + PC
Température d'utilisation: -20ºC ~ +55ºC
Classe énergétique 2021: A+
Classe Énergétique 2023: C
Vie: 50.000h
Certificats: CE - RoHS
Garantie: 5 ans

Attributs du produit :

Température de couleur: Blanc chaud 2700K, Blanc neutre 4000K, Blanc froid 6000K
Système de régulation: Non dimmable (On/Off), TRIAC, DALI

Description du produit :

Suspension Linéaire LED DESIGN LOLA - 150cm

Le délai de fabrication de cette lampe est d'environ 5 à 7 jours ouvrables

Design Minimaliste et Hautes Performances

La **Suspension Linéaire LED DESIGN LOLA** est une solution d'éclairage professionnelle, fabriquée en Espagne, conçue pour offrir un éclairage efficace et de haute qualité dans des environnements exigeants. Avec un **profil en aluminium laqué blanc mat** et un design moderne, cette suspension est idéale pour les espaces nécessitant un éclairage élégant et fonctionnel.

Équipée de **puces LED SMD3040**, elle offre un rendement exceptionnel de **110Lm/W**, produisant un flux lumineux de **6600 lumens** pour une consommation réduite de seulement **60W**. Parfaite pour un usage intensif jusqu'à 24h, cette suspension garantit durabilité et fiabilité dans tout environnement.

Confort Visuel et Efficacité

Le design de la **Suspension Linéaire LOLA** intègre un **diffuseur microprismatique**, réduisant l'indice d'éblouissement à **UGR19**, assurant un éclairage uniforme et agréable pour les espaces de travail, les studios et les bureaux. Cette conception évite la fatigue visuelle et améliore le confort et la productivité.

Installation et Connexion Faciles

La suspension inclut un **kit de suspension réglable** jusqu'à 2 mètres, permettant de l'accrocher au plafond et d'ajuster la hauteur selon les besoins de l'espace. Le raccordement électrique se fait directement en **230V** via le câble fourni, pour une installation rapide et sûre.

Caractéristiques Techniques

- **Consommation :** 60W
- **Flux lumineux :** 6600 lumens
- **Efficacité :** 110Lm/W
- **Puces LED :** SMD3040
- **Indice d'éblouissement :** UGR19
- **Matériau :** Aluminium laqué blanc mat
- **Diffuseur :** Microprismatique
- **Dimensions :** 1500x88x40mm
- **Installation :** Suspension avec kit réglable jusqu'à 2m
- **Connexion :** Directe en 230V
- **Usage :** Intérieur, conçu pour un usage intensif jusqu'à 24h
- **Garantie :** 5 ans

Avantages du Produit

- **Haute efficacité :** Rendement lumineux de 110Lm/W pour une faible consommation.
- **Design professionnel :** Fabriqué en Espagne avec des matériaux de haute qualité.
- **Confort visuel :** Diffuseur microprismatique réduisant l'éblouissement.
- **Polyvalence :** Idéal pour bureaux, studios, espaces de coworking et commerces.
- **Installation facile :** Kit de suspension réglable et connexion directe 230V inclus.

Usages et Applications

La **Suspension Linéaire LED DESIGN LOLA** est idéale pour divers environnements nécessitant un éclairage performant et élégant :

- **Bureaux et Coworking :** Offre un éclairage uniforme et confortable.
- **Studios et Ateliers :** Parfait pour les travaux demandant une grande précision visuelle.
- **Espaces Commerciaux :** Allie élégance et fonctionnalité.
- **Salles de Classe et Bibliothèques :** Améliore le confort visuel dans les environnements éducatifs.
- **Habitations :** Idéal pour les zones de travail et de bureau à domicile.

Galerie de produits :

Premiumled

Ficha técnica
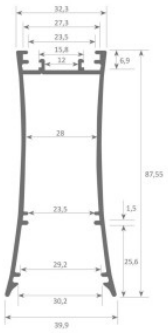
Datasheet