Marco tipo kardan BLANCO triple orientable para AR111

Códigos:

Referencia: 5006

Ficha técnica:

Color acabado: Blanco
Medidas (mm): 510x200mm
Material de construcción: Acero
Certificados: CE - RoHS
Garantía: 2 años

Variantes disponibles:

Descripción del producto:

Marco triple empotrable y orientable de acero tipo kardan para lámparas AR111. No incluye lámpara. Disponible también en NEGRO.

Dimensiones de corte: 510x200mm.

Dimensiones exteriores: 465x165mm.

Galería de imágenes:
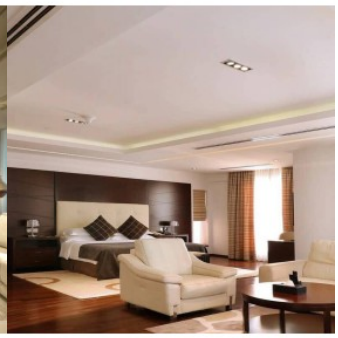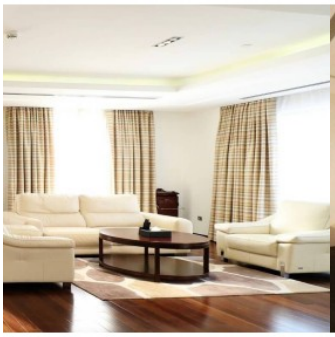
48.5 cm de exterior
46 cm de interior
11.3 cm