Luminaria lineal LED colgante LOLA Blanco 200cm

Códigos:

Referencia: 17013-2-BL

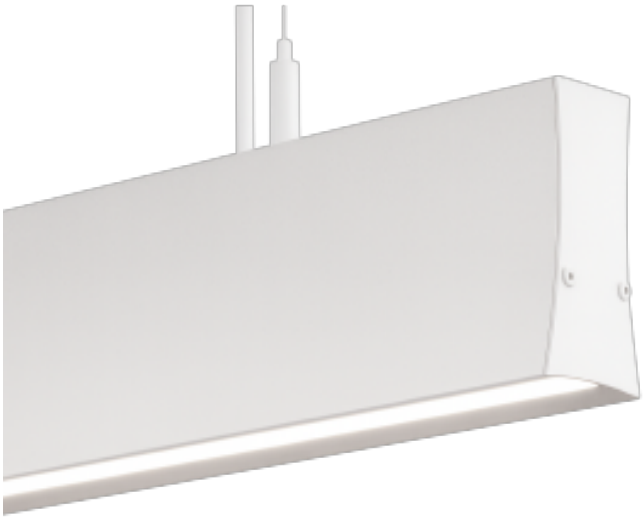

Ficha técnica:

Potencia (W): 80
Voltaje (V): 85-265V
Color de luz CCT: 6000K
Color de luz CCT: 2700K
Color de luz CCT: 4000K
Tipo de LED: SMD3040
Eficacia luminosa (Lm/W): 110
Luminosidad (Lm): 8800
CRI: +82
Color acabado: Blanco
Grado IP: IP20
Ángulo luminoso: 60º
Frecuencia (Hz): 50-60Hz
Factor de potencia: 0.97
Medidas (mm): 2000x88x40mm
Material de construcción: Aluminio + PC
Temperatura de trabajo: -20ºC ~ +55ºC
Eficiencia energética 2021: A+
Eficiencia energética 2023: C
Vida útil: 50.000h
Certificados: CE - RoHS
Garantía: 5 años

Variantes disponibles:

Temperatura de color: Blanco cálido 2700K, Blanco neutro 4000K, Blanco frío 6000K
Sistema de regulación: Sin regulación (On/Off), TRIAC, DALI

Descripción del producto:

Luminaria Lineal LED Colgante DESIGN LOLA - 200cm

El plazo de fabricación para esta lámpara es de aprox 5-7 días laborables

Diseño Minimalista y Alto Rendimiento

La **Luminaria Lineal LED Colgante DESIGN LOLA** es una solución de iluminación profesional, fabricada en España, diseñada para ofrecer una iluminación eficiente y de alta calidad en entornos exigentes. Con un **perfil de aluminio lacado en blanco mate** y un diseño moderno, esta luminaria es ideal para espacios que requieren una iluminación elegante y funcional.

Equipada con **chip LED SMD3040**, proporciona un rendimiento excepcional de **110Lm/W**, emitiendo un flujo luminoso de **8800 lúmenes** con un consumo energético reducido de tan solo **80W**. Perfecta para usos intensivos de hasta 24h, esta luminaria garantiza durabilidad y fiabilidad en cualquier entorno.

Confort Visual y Eficiencia

El diseño de la **Luminaria Lineal LOLA** incorpora un **difusor microprismático**, que reduce el índice de deslumbramiento a **UGR19**, proporcionando una iluminación uniforme y agradable para entornos de trabajo, estudios y oficinas. Este diseño evita la fatiga visual, mejorando la comodidad y la productividad.

Fácil Instalación y Conexión

La luminaria incluye un **kit de suspensión ajustable** de hasta 2 metros de largo, permitiendo colgarla en techos y ajustar la altura según las necesidades del espacio. La conexión eléctrica se realiza de forma directa a **230V** mediante el cable suministrado, facilitando una instalación rápida y segura.

Especificaciones Técnicas

- **Consumo:** 80W
- **Flujo Luminoso:** 8800 lúmenes
- **Eficiencia:** 110Lm/W
- **Chip LED:** SMD3040
- **Índice de Deslumbramiento:** UGR19
- **Material:** Aluminio lacado en blanco mate
- **Difusor:** Microprismático
- **Dimensiones:** 2000x88x40mm
- **Instalación:** Colgante con kit de suspensión ajustable hasta 2m
- **Conexión:** Directa a 230V
- **Uso:** Interior, diseñado para usos intensivos de hasta 24h
- **Garantía:** 5 años

Ventajas del Producto

- **Alta eficiencia:** Rendimiento luminoso de 110Lm/W para un consumo energético reducido.
- **Diseño profesional:** Fabricado en España con materiales de alta calidad.
- **Confort visual:** Difusor microprismático que reduce el deslumbramiento.
- **Versatilidad:** Ideal para oficinas, estudios, coworking y espacios comerciales.
- **Fácil instalación:** Incluye kit de suspensión ajustable y conexión directa a 230V.

Usos y Aplicaciones

La **Luminaria Lineal LED DESIGN LOLA** es ideal para una variedad de entornos donde se requiere una iluminación eficiente y de diseño atractivo:

- **Oficinas y Coworking:** Proporciona una iluminación uniforme y confortable.
- **Estudios y Talleres:** Perfecta para trabajos que requieren precisión visual.
- **Espacios Comerciales:** Aporta elegancia y funcionalidad.
- **Aulas y Bibliotecas:** Mejora la comodidad visual en entornos educativos.
- **Hogares:** Ideal para zonas de trabajo y estudios en casa.

Galería de imágenes:

Premiumled

Ficha técnica
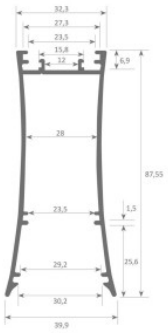
Datasheet